# الصياد

## لتجارة الأدوات الكهربائية

كابلات | قواطع | لوحات | محولات | تريهات



**توريدات كهربائية للمشروعات والمصانع والمقاولين**

العنوان

**18 شارع زكريا أحمد - متفرع من عماد الدين**

**مول الصياد للكابلات - الأزبكية - وسط البلد - القاهرة**

**01070001120 / 01050008777**

Ah.elsayaad@gmail.com

دليل تعريفي للمنتجات | إصدار 2026

نبذة عن الشركة

# توريدات تغطي احتياج مشروعك

COMPANY PROFILE

**الصياد لتجارة الأدوات الكهربائية تقدم توريدات الكابلات والأسلاك والقواطع ومكونات اللوحات واللوحات الكهربائية والمحولات وأنظمة حمل الكابلات، لتلبية احتياجات المقاولين والمصانع والمشروعات.**

### الكابلات والأسلاك

قوى وتحكم وتيار خفيف.

نحاس وألومنيوم حسب الطلب.

### القواطع واللوحات

قواطع ومكونات لوحات وتحكم.

تجهيزات وفق متطلبات المشروع.

### المحولات

محولات توزيع زيتية وجافة.

قدرات وجهود حسب الدراسة.

### التريهات والإكسسوارات

صواني وسلالم ومجاري كابلات.

حوامل ووصلات وملحقات.

مقر النشاط

18 شارع زكريا أحمد، متفرع من عماد الدين - مول الصياد للكابلات - الأزبكية - وسط البلد - القاهرة



01070001120 / 01050008777 | Ah.elsayaad@gmail.com

دليل الأقسام

# أقسام الكتالوج

CONTENTS


| القسم | نطاق المنتجات | الصفحات |
|---|---|---|
| الكابلات والأسلاك | أسلاك وكابلات قوى وتحكم وتيار خفيف | 04 - 08 |
| القواطع ومكونات اللوحات | قواطع رئيسية وفرعية ومكونات تحكم | 09 - 10 |
| اللوحات الكهربائية | لوحات توزيع وتحكم وجهد متوسط | 11 - 13 |
| المحولات وأكشاك التوزيع | محولات زيتية وجافة وأكشاك | 14 - 16 |
| أنظمة حمل الكابلات | صواني وسلالم ومجاري الكابلات | 17 - 18 |
| ملحقات التوريد | نهايات ووصلات ولواقط وفلكسبل | 19 |
| خدمة المشروعات | تنسيق التوريد وبيانات طلب العرض | 20 - 21 |


**دليل استخدام الكتالوج**

اضغط على صف القسم للانتقال إليه. تحدد المواصفات النهائية في عرض السعر والداتا شيت المعتمدة.



01070001120 / 01050008777 | Ah.elsayaad@gmail.com

01 / الكابلات والأسلاك

# أسلاك التأسيس

BUILDING WIRES



صور توضيحية للمنتجات

أسلاك نحاس معزولة لتأسيس شبكات الإنارة والقوى داخل المباني، بتكوينات مسمط ومجدول وشعر، حسب التطبيق والمقاس المطلوب.

## تكوينات التوريد

- مسمط للتوصيلات الثابتة المناسبة.
- مجدول وشعر وفق طبيعة الاستخدام.
- ألوان تعريف حسب المواصفة.

## مجالات الاستخدام

- الوحدات السكنية والإدارية.
- المحلات والمباني التجارية.
- دوائر الإنارة والبرايز.

### بيانات الطلب

المقاس، نوع الموصل، نوع العزل، اللون، طول اللفة والكمية المطلوبة.



01070001120 / 01050008777 | Ah.elsayaad@gmail.com

01 / الكابلات والأسلاك

# كابلات القوى النحاسية

COPPER POWER CABLES



صور توضيحية للمنتجات

**كابلات نحاس للقوى والربط بين مصادر التغذية ولوحات التوزيع والأحمال، بأعداد قلوب وقطاعات متنوعة وفق التصميم.**

## الأنواع

- سنجل كور ومتعددة القلوب.
- ترمو ومسلح حسب بند المشروع.
- عزل وغلاف وفق الداتا شيت.

## مواصفات الاختيار

- عدد القلوب وقطاع كل قلب.
- موصل التعادل وموصل الأرضي.
- جهد التشغيل وطريقة التمديد.

### بيانات الطلب

اكتب التكوين كاملا، مثل 3 × 95 + 50 مم، مع بيان العزل والتسليح والجهد والأطوال.



01070001120 / 01050008777 | Ah.elsayaad@gmail.com

01 / الكابلات والأسلاك

# كابلات القوى الألومنيوم

ALUMINIUM POWER CABLES



صور توضيحية للمنتجات

**كابلات ألومنيوم لتغذية شبكات التوزيع والمشروعات، بتكوينات غير مسلحة ومسلحة وفق متطلبات المسار والحماية الميكانيكية.**

## تكوينات التوريد

- كابلات قوى متعددة القلوب.
- قطاعات متساوية أو تعادل مخفض.
- تسليح وفق ظروف التركيب.

## ملحقات متوافقة

- لواقط مناسبة للألومنيوم.
- وصلات انتقال عند الحاجة.
- نهايات حسب تصميم الكابل.

## بيانات الطلب

المقطع وعدد القلوب، الجهد، التسليح، الأطوال، ونوع نقاط الربط المطلوبة.



01070001120 / 01050008777 | Ah.elsayaad@gmail.com

01 / الكابلات والأسلاك

# كابلات الجهد المتوسط

MEDIUM VOLTAGE CABLES

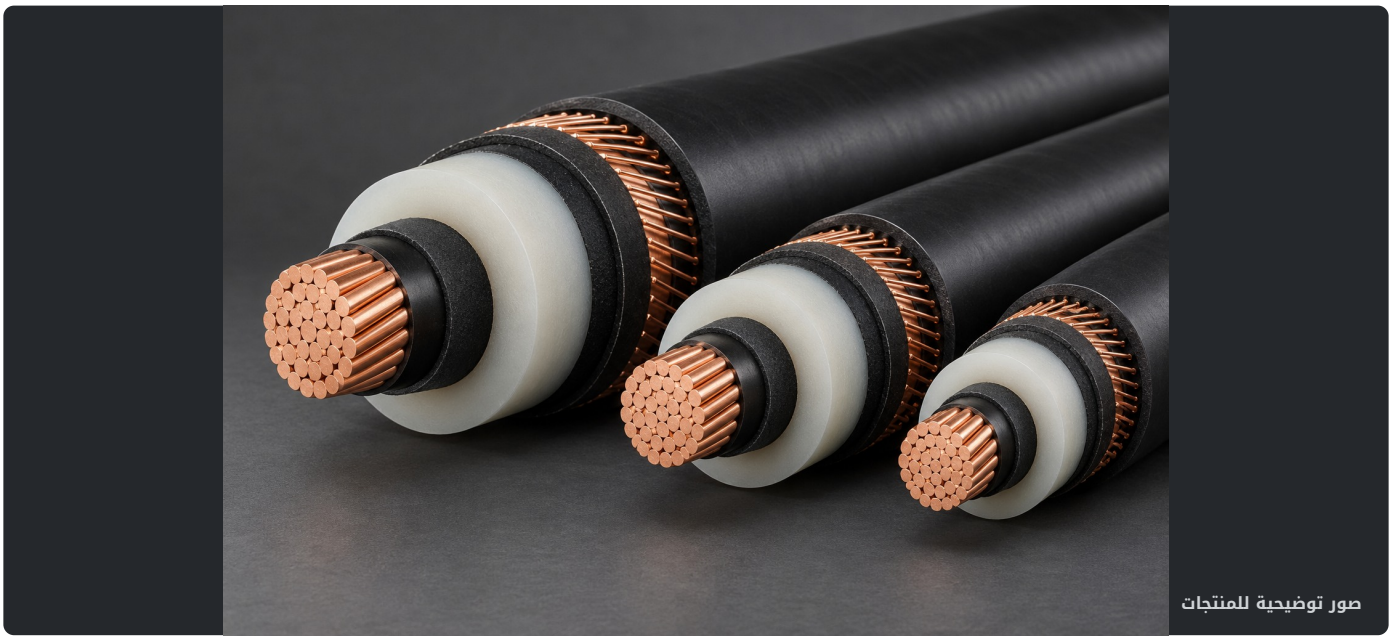

صور توضيحية للمنتجات

**توريد كابلات الجهد المتوسط لربط المحطات والمحولات وشبكات التوزيع، مع تحديد تصميم الكابل وملحقاته طبقا لمواصفات المشروع.**

## نطاق الطلب

- موصل نحاس أو ألومنيوم.
- سنجل كور أو ثلاثة قلوب.
- شاشة وتسليح حسب التصميم.

## عناصر المراجعة

- الجهد المقنن ونظام الشبكة.
- المقطع وطول مسار الكابل.
- النهايات والوصلات المطلوبة.

## بيانات الطلب

أرسل كراسة الشروط وجهد الشبكة وتكوين الكابل والأطوال وبيانات نهايات الربط.



01070001120 / 01050008777 | Ah.elsayaad@gmail.com

01 / الكابلات والأسلاك

# كابلات التحكم والتيار الخفيف

CONTROL & SPECIAL CABLES

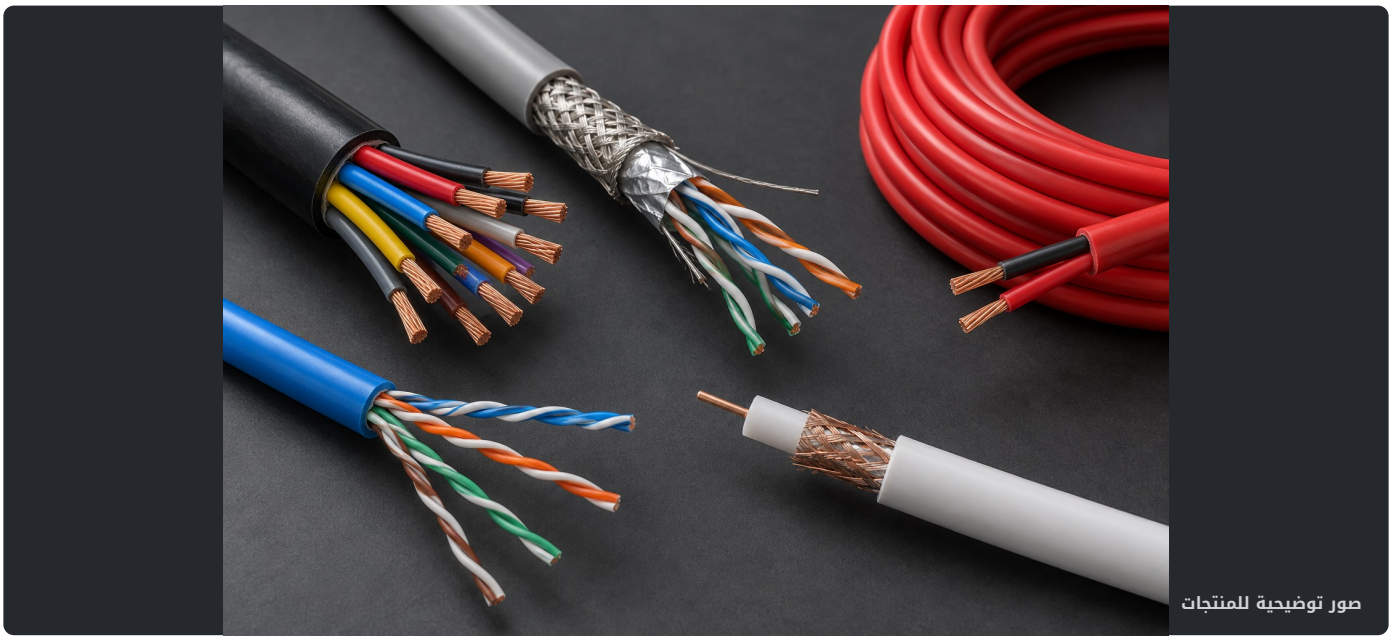

صور توضيحية للمنتجات

**مجموعة كابلات للربط والتحكم والاتصالات والأنظمة المساعدة، ويحدد النوع المناسب وفق وظيفة الدائرة وبيئة التشغيل.**

## منتجات التحكم

- كابلات كنترول مرنة.
- كابلات شيلد حسب التطبيق.
- كابلات إنذار حريق حسب الطلب.

## الداتا والاتصالات

- كابلات داتا وشبكات.
- كابلات تليفون وكاميرات.
- كابلات دش وتوصيلات خاصة.

### بيانات الطلب

عدد القلوب أو الأزواج، المقطع، نوع الشيلد، ومتطلبات الحريق والدخان إن وجدت.



01070001120 / 01050008777 | Ah.elsayaad@gmail.com

02 / القواطع ومكونات اللوحات

# القواطع الكهربائية

CIRCUIT BREAKERS



صور توضيحية للمنتجات

**توريد قواطع التوزيع والحماية للدوائر واللوحات الرئيسية والفرعية، بأنواع وتجهيزات تتحدد وفق الأحمال ومستوى القصر ونوع الحماية المطلوبة.**

## قواطع القوى

- **قواطع مصغرة** - MCB.
- **قواطع مصبوبة** - MCCB.
- **قواطع هوائية** - ACB.

## الحماية والملحقات

- **قواطع تسرب أرضي** (RCCB / RCBO).
- **قواطع حماية المحركات**.
- **ملحقات فصل وإشارات مساعدة**.

### بيانات الطلب

**نوع القاطع، التيار المقنن، عدد الأقطاب، جهد التشغيل، سعة القطع، ونوع وحدة الحماية.**



01070001120 / 01050008777 | Ah.elsayaad@gmail.com

02 / القواطع ومكونات اللوحات

# مكونات اللوحات والتحكم

PANEL COMPONENTS



صور توضيحية للمنتجات

**مكونات للتشغيل والحماية والتحكم داخل اللوحات، مع مطابقة كل قطعة للمواصفات والدائرة المطلوبة.**

| الصنف | الوظيفة | بيانات الطلب |
|---|---|---|
| الكونتاكتورات | توصيل وفصل دوائر التشغيل | تيار التشغيل وجهد ملف التشغيل |
| الأوفرلود | حماية زيادة الحمل | نطاق ضبط التيار وطريقة التركيب |
| الريليهات | تنفيذ أوامر دوائر التحكم | جهد الملف ونوع وعدد نقاط التلامس |
| الفيوزات وقواعدها | حماية الدوائر حسب النوع | التيار والجهد ونوع الحامل |
| أزرار ولمبات وترامل | تشغيل وإشارة وتوصيل | الجهد والوظيفة والمقاس |

تحدد المكونات وملحقاتها طبقا لمخطط اللوحة والجهود وطريقة التشغيل المعتمدة.



01070001120 / 01050008777 | Ah.elsayaad@gmail.com

03 / اللوحات الكهربائية

# لوحات توزيع الجهد المنخفض

LV DISTRIBUTION PANELS



صور توضيحية للمنتجات

**توريد لوحات التوزيع الرئيسية والفرعية والنهائية، بتجهيزات حماية وقياس تناسب مخططات الأحمال ومواصفات المشروع.**

## عائلات اللوحات

- لوحات توزيع رئيسية.
- لوحات توزيع فرعية.
- لوحات نهائية للدوائر.

## خيارات التجهيز

- قواطع وحماية وعدادات.
- بسبارات وقواعد توصيل.
- تركيب أرضي أو حائطي.

### بيانات الطلب

مخطط أحادي الخط، جدول الأحمال، التيار المقنن، تحمل القصر، ودرجة الحماية المطلوبة.



01070001120 / 01050008777 | Ah.elsayaad@gmail.com

03 / اللوحات الكهربائية

# لوحات التحكم والتشغيل

CONTROL & AUTOMATION

**تجهيزات للتحكم في الأحمال والمعدات والتبديل بين مصادر التغذية، وفق تسلسل التشغيل المطلوب.**

| نوع اللوحة | الوظيفة | بيانات أساسية للطلب |
|---|---|---|
| تحويل آلي | تبديل مصادر التغذية | عدد المصادر والأحمال |
| تحكم محركات | تشغيل وحماية المحركات | قدرة المحرك وطريقة البدء |
| تحكم تقليدي أو مبرمج | تنفيذ وظائف التحكم | تسلسل التشغيل والإشارات |
| تحسين معامل القدرة | تعويض القدرة غير الفعالة | بيانات الأحمال والقياس |

### مخططات مطلوبة

مخطط القوى والتحكم.

جدول المداخل والمخارج.

بيانات المعدات المرتبطة.

### تجهيزات حسب الطلب

بيان بالمكونات المطلوبة.

وسيلة التحكم وطريقة التشغيل.

متطلبات الاتصال والمراقبة.



01070001120 / 01050008777 | Ah.elsayaad@gmail.com

03 / اللوحات الكهربائية

# لوحات ومهمات الجهد المتوسط

MV SWITCHGEAR



صور توضيحية للمنتجات

**توريد مهمات توزيع وحماية الجهد المتوسط، بما يشمل خلايا الربط والحماية ووحدات الربط الحلقي، وفق اشتراطات الشبكة والمشروع.**

## التجهيزات

- خلايا دخول وخروج.
- خلايا حماية وقياس.
- وحدات ربط حلقي حسب الطلب.

## التنسيق الفني

- جهد الشبكة ومستوى القصر.
- وظائف الخلايا وعدد المخارج.
- متطلبات الحماية والربط.

### بيانات الطلب

أرسل المخطط الأحادي ومواصفات الخلايا واشتراطات شركة التوزيع وجهد التشغيل.



01070001120 / 01050008777 | Ah.elsayaad@gmail.com

04 / المحولات وأكشاك التوزيع

# محولات التوزيع الزيتية

OIL-IMMERSED TRANSFORMERS

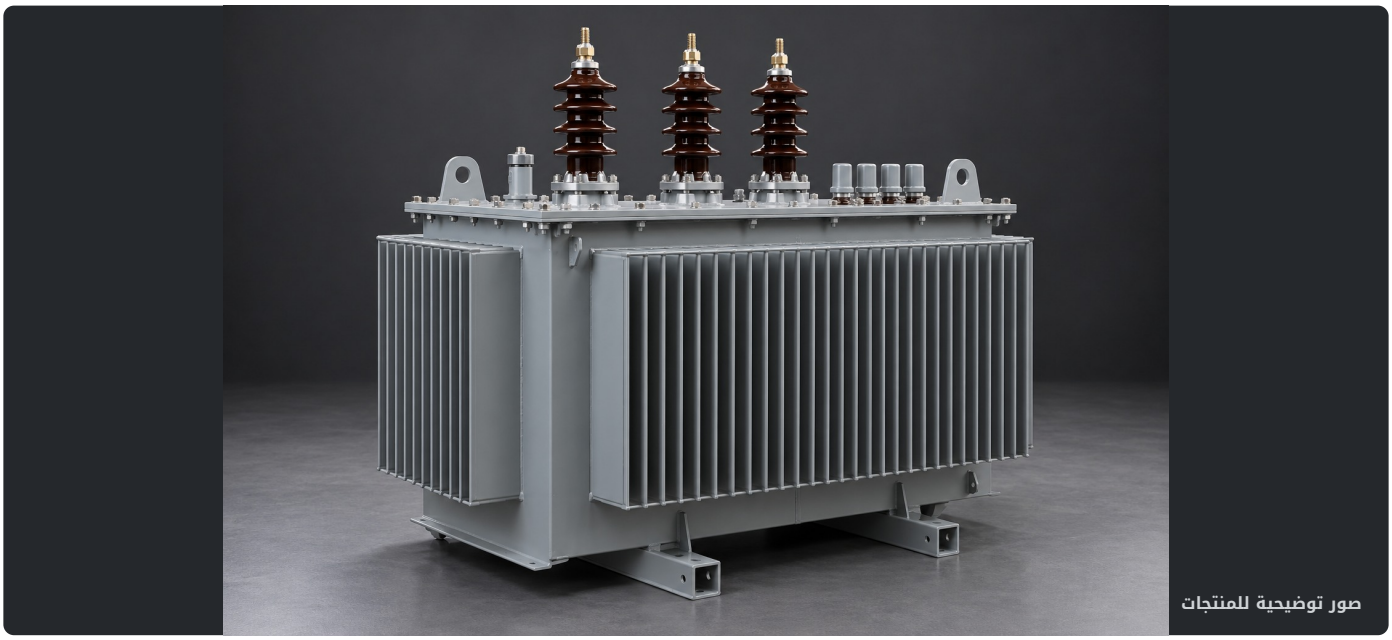

صور توضيحية للمنتجات

**توريد محولات توزيع زيتية لربط شبكات الجهد المتوسط بأحمال الجهد المنخفض، بقدرات وتجهيزات تتحدد وفق دراسة المشروع.**

## بيانات كهربائية

- القدرة المطلوبة وجهدا الجانبين.
- التردد ومجموعة التوصيل.
- ممانعة القصر ومتطلبات الفقد.

## تجهيزات ميكانيكية

- نوع الخزان وطريقة التبريد.
- مواضع أطراف التوصيل.
- ملحقات الحماية والمراقبة.

### بيانات الطلب

القدرة، الجهود، موقع التركيب، الاشتراطات الفنية، ومتطلبات الاختبارات والتسليم.



01070001120 / 01050008777 | Ah.elsayaad@gmail.com

04 / المحولات وأكشاك التوزيع

# المحولات الجافة

DRY-TYPE TRANSFORMERS

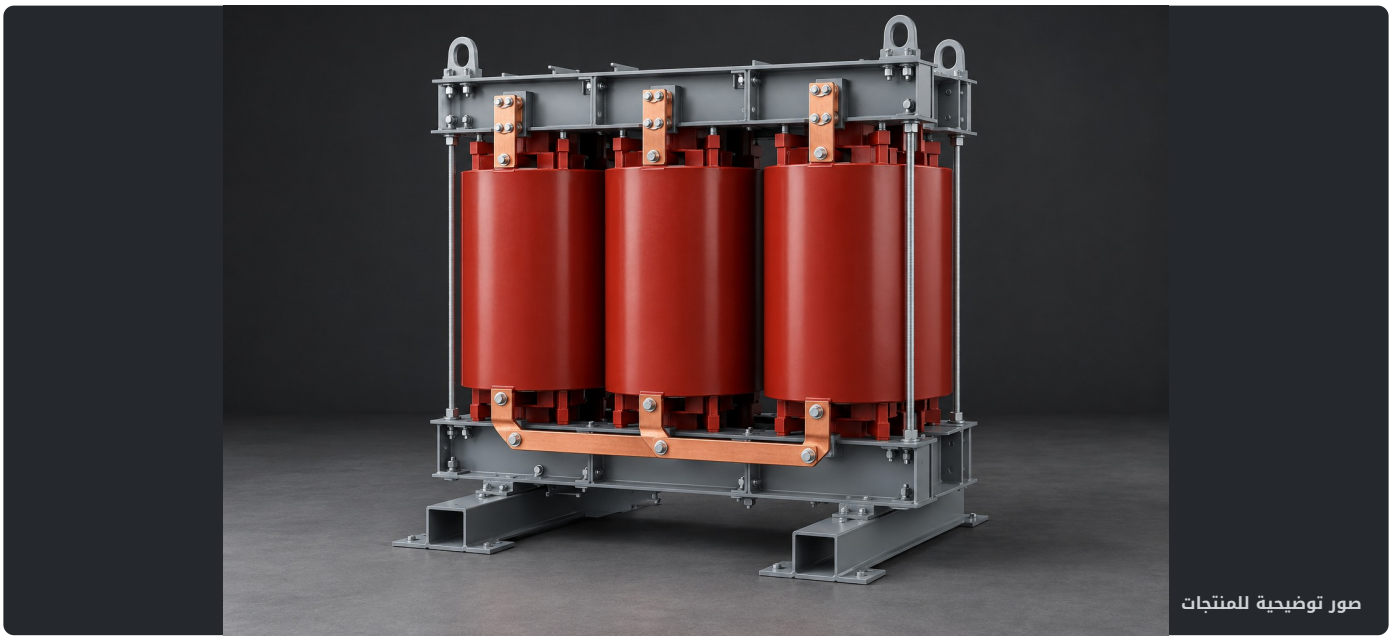

صور توضيحية للمنتجات

توريد محولات جافة للمشروعات التي تنص مواصفاتها على هذا النوع، مع مراجعة الحاوية والتهوية وظروف غرفة المحول.

## خيارات الطلب

- نوع المحول وتصميم الملفات.
- حاوية الحماية إن لزمت.
- أجهزة قياس الحرارة والمراقبة.

## متطلبات الموقع

- أبعاد الغرفة ومسارات الدخول.
- التهوية ودرجة الحرارة.
- نقاط الربط ومسافات الخدمة.

**بيانات الطلب**

القدرة والجهود، ظروف التشغيل، درجة حماية الحاوية، ومتطلبات مراقبة الحرارة.



01070001120 / 01050008777 | Ah.elsayaad@gmail.com

04 / المحولات وأكشاك التوزيع

# أكشاك ومحطات التوزيع

COMPACT SUBSTATIONS



صور توضيحية للمنتجات

**حلول توريد تجمع تجهيزات الجهد المتوسط والمحول ولوحة الجهد المنخفض داخل كشك أو ترتيب محطة، وفق التصميم المعتمد.**

## المكونات الرئيسية

- جزء الجهد المتوسط.
- محول التوزيع.
- لوحة الجهد المنخفض.

## متطلبات التنسيق

- توافق المكونات وواجهات الربط.
- الأبعاد وإمكانية الوصول.
- اشتراطات الموقع والجهة المالكة.

## بيانات الطلب

المخطط الأحادي، قدرة المحول، عدد المخارج، ترتيب المكونات، ومواصفات الحاوية.



01070001120 / 01050008777 | Ah.elsayaad@gmail.com

05 / أنظمة حمل الكابلات

# التريهات وصواني الكابلات

PERFORATED CABLE TRAYS

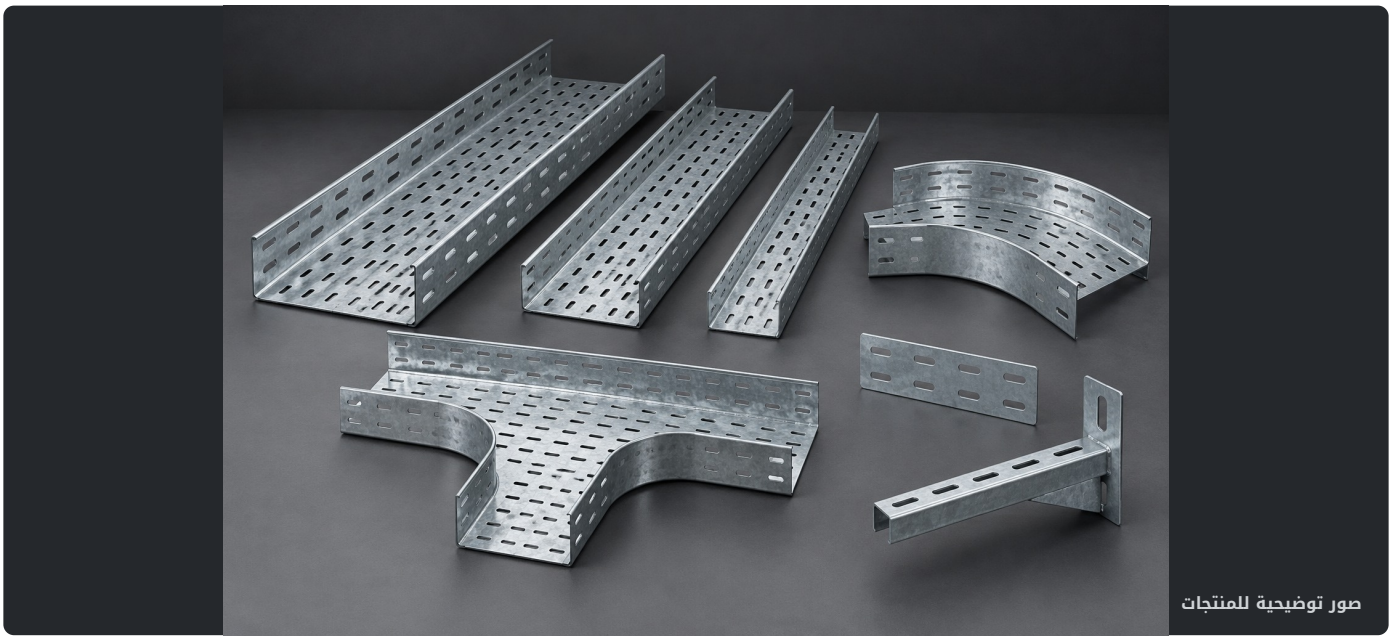

صور توضيحية للمنتجات

**تريهات وصواني مثقبة لتنظيم وحمل الكابلات، مع مجموعة وصلات وأكواع وتفرعات وحوامل تكمل مسار التركيب.**

## عناصر المسار

- قطع مستقيمة وأكواع.
- تفرعات ومخفضات مقاس.
- أغطية وحواجز عند الطلب.

## بيانات التصنيع المطلوبة

- العرض وارتفاع الجنب.
- سمك الصاج وطول القطعة.
- الخامة ونوع الجلفنة.

## بيانات الطلب

المقاسات والأطوال والسماكة والخامة والتشطيب، مع كميات الوصلات والحوامل والأغطية.



01070001120 / 01050008777 | Ah.elsayaad@gmail.com

05 / أنظمة حمل الكابلات

# سلالم ومجاري الكابلات

CABLE LADDERS & TRUNKING

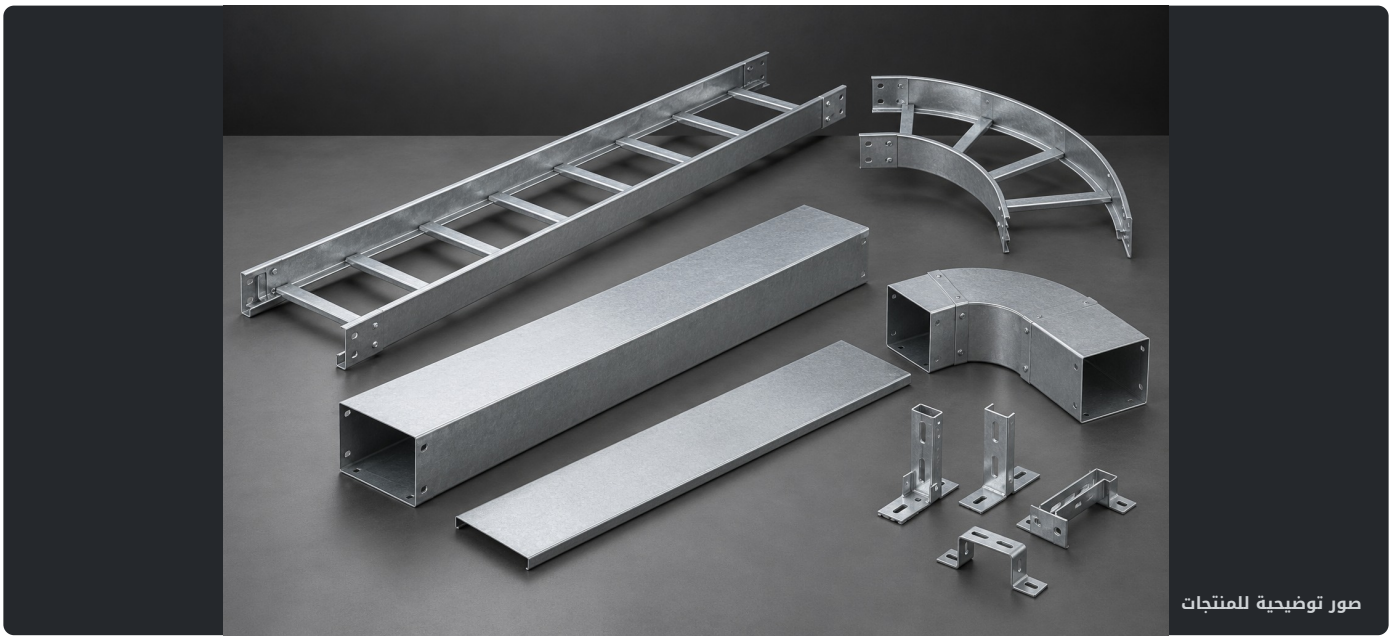

صور توضيحية للمنتجات

**سلالم كابلات ومجاري مغلقة لتكوين مسارات توزيع منظمة، ويحدد الاختيار طبقا للأحمال والمسافات بين الحوامل وبيئة التركيب.**

## سلالم الكابلات

- قطاعات جانبية ودرجات عرضية.
- وصلات وتفرعات للمسار.
- حوامل وملحقات تثبيت.

## المجاري المغلقة

- مجار صاج بأغطية.
- مقاسات وتفرعات حسب الطلب.
- فواصل وملحقات للمسار.

### بيانات الطلب

نوع النظام، عرض المسار، ارتفاعه، السماكة، التشطيب، ومسافات الدعم المطلوبة.



01070001120 / 01050008777 | Ah.elsayaad@gmail.com

06 / ملحقات التوريد

# تفاصيل تكمل منظومة الكهرباء

ACCESSORIES



صور توضيحية للمنتجات

**ملحقات الربط والتثبيت والحماية تكمل التوريد، مع مطابقة كل ملحق لنوع ومقاس المنتج.**

| المجموعة | المنتجات | بيانات المطابقة |
|---|---|---|
| نهايات الموصلات | لواقط وكوس وأطراف توصيل | الخامة والمقاس ومسمار الربط |
| ملحقات الكابلات | نهايات ووصلات كابلات | تصميم الكابل والجهد والمقطع |
| تثبيت وحماية | جلاندات وقواعد تثبيت | القطر والخامة ودرجة الحماية |
| مسارات التوصيل | مواسير وفلكسبل وملحقاتها | نوع المسار وبيئة التركيب |
| ملحقات التريهات | حوامل ووصلات ومسامير | العرض والسماكة والتشطيب |



01070001120 / 01050008777 | Ah.elsayaad@gmail.com

07 / خدمة المشروعات

# من قائمة الكميات إلى التوريد

PROJECT SUPPLY

**تنسيق بنود الكهرباء في طلب واضح يساعد على ضبط المواصفات والأطوال والملحقات ومواعيد التسليم.**

01

### استلام طلبك

قائمة كميات، مخططات، مواصفات، وكميات مطلوبة.

02

### مراجعة البنود

تحديد المقاسات والأنواع واستكمال البيانات الناقصة.

03

### تجهيز عرض التوريد

بيان الأصناف والمواصفات والكميات وشروط العرض.

04

### اعتماد وتنظيم التسليم

تأكيد البنود والبرنامج الزمني ونقاط الاستلام.

**فئات العملاء**

المقاولون - المصانع - المشروعات السكنية والتجارية - شركات الصيانة والتشغيل.



01070001120 / 01050008777 | Ah.elsayaad@gmail.com

07 / خدمة المشروعات

# جهز طلب عرض السعر

ENQUIRY CHECKLIST

**كلما كانت بيانات الطلب مكتملة، كان العرض أوضح وأسهل في المراجعة والمقارنة.**

| البند | المعلومات المطلوبة |
|---|---|
| بيانات عامة | اسم المشروع، موقع التسليم، الكمية والجدول الزمني. |
| الكابلات | المادة، المقاس، عدد القلوب، الجهد، العزل، التسليح والأطوال. |
| القواطع والمكونات | النوع، التيار، الأقطاب، سعة القطع، وجهد ملف التشغيل للملحقات. |
| اللوحات | المخطط الأحادي، الأحمال، تيار القصر، المكونات ودرجة الحماية. |
| المحولات | القدرة، الجهود، النوع، الممانعة، الملحقات وظروف الموقع. |
| التريهات | النوع، العرض، الارتفاع، السماكة، التشطيب وملحقات المسار. |

هذا الكتالوج دليل تعريفي بنطاق المنتجات. الصور توضيحية، ولا تمثل موديلات أو اعتمادات خاصة بالصياد. تتحدد الماركة والمواصفات والتوافر ومدة التوريد في العرض المعتمد، وتراجع الداتا شيت الخاصة بالمنتج المختار.



01070001120 / 01050008777 | Ah.elsayaad@gmail.com

# الصياد

## لتجارة الأدوات الكهربائية

كابلات | قواطع | لوحات | محولات | تريهات



18 شارع زكريا أحمد - متفرع من عماد الدين

مول الصياد للكابلات - الأزبكية

وسط البلد - القاهرة

**01070001120 / 01050008777**

Ah.elsayaad@gmail.com